L'AVENTURIER
Indochine

Couplet 1 :
Egaré dans la vallée infernale, le héros s'appelle Bob Morane
A la recherche de l'ombre jaune, le bandit s'appelle Mister Kali Jones
Avec l'ami Bill Balantine, sauvé de justesse des crocodiles
Stop au trafic des caraïbes, escale à l'opération Nadawieb

Couplet 2 :
Le cœur tendre dans le lit de Miss Clark, prisonnière du sultan de Jarawak
En pleine terreur à Manicouagan, isolé dans la jungle birmane
Emprisonnant les flibustiers, l'ennemi est démasqué
On a volé le collier de Civa, le Maradjah en répondra

Couplet 3 :
Dérivant à bord du Sampang, l'aventure au parfum d'Ylang Ylang
Son surnom, Samouraï du soleil, en démant'lant le gang de l'archipel
L'otage des guerriers du Doc Xhatan, il s'en sortira toujours à temps
Tel l'aventurier solitaire, Bob Morane est le roi de la terre

Refrain :
Et soudain surgit face au vent, le vrai héros de tous les temps
Bob Morane contre tout chacal, l'aventurier contre tout guerrier
Bob Morane contre tout chacal, l'aventurier contre tout guerrier

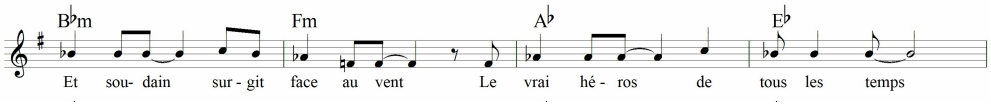

Plan de la chanson :

Légende : I = introduction / Ri = Ritournelle / C = couplet / R = refrain

L'AVENTURIER
Indochine

Couplet 1 :
Egaré dans la vallée infernale, le héros s'appelle Bob Morane
A la recherche de l'ombre jaune, le bandit s'appelle Mister Kali Jones
Avec l'ami Bill Balantine, sauvé de justesse des crocodiles
Stop au trafic des caraïbes, escale à l'opération Nadawieb

Couplet 2 :
Le cœur tendre dans le lit de Miss Clark, prisonnière du sultan de Jarawak
En pleine terreur à Manicouagan, isolé dans la jungle birmane
Emprisonnant les flibustiers, l'ennemi est démasqué
On a volé le collier de Civa, le Maradjah en répondra

Couplet 3 :
Dérivant à bord du Sampang, l'aventure au parfum d'Ylang Ylang
Son surnom, Samouraï du soleil, en démant'lant le gang de l'archipel
L'otage des guerriers du Doc Xhatan, il s'en sortira toujours à temps
Tel l'aventurier solitaire, Bob Morane est le roi de la terre

Refrain :
Et soudain surgit face au vent, le vrai héros de tous les temps
Bob Morane contre tout chacal, l'aventurier contre tout guerrier
Bob Morane contre tout chacal, l'aventurier contre tout guerrier

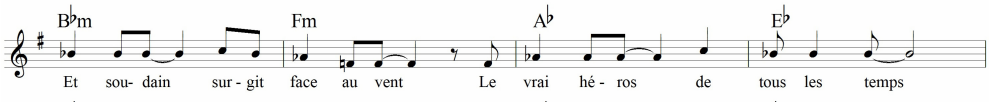

Plan de la chanson :

Légende : I = introduction / Ri = Ritournelle / C = couplet / R = refrain